

Инструкция по ремонту

Подключение принтера RR700/800/900

Набор:



1. Аккуратно снимаем переднюю крышку и вырезаем окно под принтер:

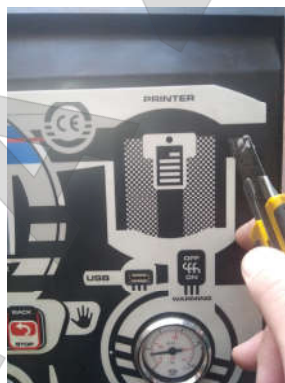

2. Подключаем провода к разъёму согласно инструкции и устанавливаем разъём в плату:

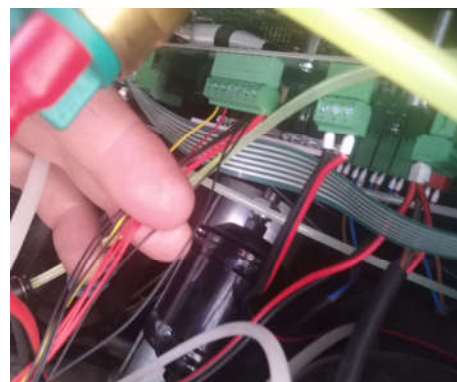

Инструкция по ремонту

3. Проверяем схему подключения и устанавливаем принтер в панель:

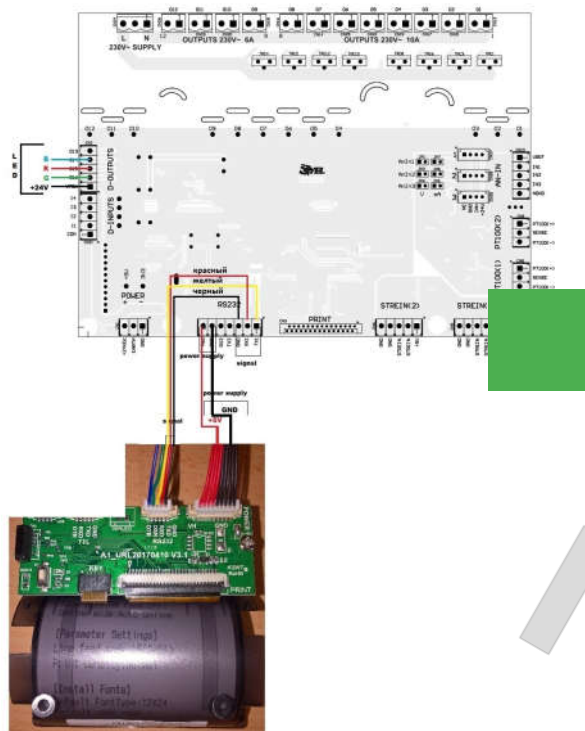

4. Включаем принтер в настройках и заполняем данные:

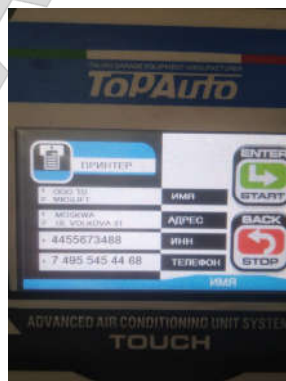
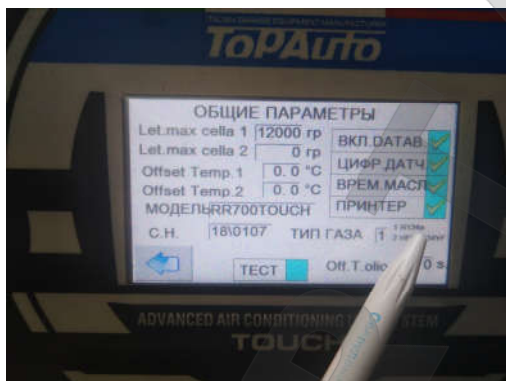

5. Проверяем:



Печать общих данных



Печать после цикла обслуживания